求是報

社址福州南台大廟前
電報掛號三六一
電話二〇四五號
本日出版二大張
第五千五百七十九號

盧詩如
去濕消毒丸
專治各種濕毒疥癩膿瘡已潰未潰痛癢難堪或常流金水內痔下血腎囊癢極以及頭上生瘡背癰疔毒各症及久年淫毒項癬蛇皮面皮粗魯斑點雀斑脾痛胃痛久年白濁等症服法每日三次每次一丸每瓶大洋七角
福州台江汎 中和大藥房

事務所在市內河東街營古營九號
事務所蒼前山程埔頭新廟雪盧對面
診例初診四百復診免費包醫出診藥用一律面議
贈送特製疥癬藥 一盒消根 立擦立癒
市價批售 每盒四角 …郵…取樂… 暫免祇收 廣告仿單樂意索取 炭火耗費壹角
郭雲展楊世忠陳公培…告
館址南街安民巷六十四號

中和大藥房
大嶺頂分號開幕

本藥房開張有年所有藥品及衛生應用物件無一非直接向歐美各大名廠採辦而來物品精美貨色齊備自非他家所可比玆因營業日見發達為利便橋南各界光顧起見特於大嶺頂增設分號一所定五月二十四日開幕凡批發零售自應格外公道此啓

營業時間（總號上午八時至下午九時止　分號上午八時至下午七時止）

總藥房台江汎蟶船塢　電話二三四六
分藥房橋南大嶺頂　電話二三四七

財政部註冊備案　實業部登記給照

華商
中法儲蓄會

本會董事都是金融界最有聲望的人物負無限的完全責任

實業部登記執照
財政部註冊執照
準備金保管證書
三種證書完全陳列本分會以為儲戶存款的保障

上海中法總分會　地址上海廣東路一七五號

五年創業儲金 按月存洋六元六角九年到期領回本息洋伍百元復得借洋五百元以為創業之助

九年兩益儲金 按月存洋三元九年到期領回本息洋伍百元逐月複利復有鼓勵券以助儲戶之興趣

福利儲金 負有調劑社會經濟的使命不是專為自己的利益是要使全社會的民衆得到福利用最合生利的原則可能範圍的儲蓄 按月存洋一元至十元止七年半到期可得本息洋壹百元至壹千元在按月繳款存儲期內既有優厚的利息又可以押款以濟緩急設遇不幸的事故發生並可以得到本會餘利項下的資助以解除其困難實在是人類互助最需要的儲金詳細章程函索即寄

福建分會經理處啓
地址福州大橋頭　電話二〇〇三號　電報掛號二〇〇三號

不生氣　不罵人　不打人

這是新生活運動標語之一當然囉誰都知道這是狠對的但是有人雖也知道牠不錯只是不能遵守因他的腸部阻塞肝火上升故而一言不合動輒咆哮或竟出手毆打如果這種人除尊重上面之勸告外並也知道衛生要則服用清導丸以平肝導滯則其內臟健康活潑性情自亦和易矣山東招遠縣南鐵村董君臺臣來書云（鄙人因便秘常患肝火上升殊覺痛苦時且發頭疼腹脹精神倦胃呆不眠等症後服清導丸數次諸症悉蠲此幸福皆貴藥所賜也）清導丸調和肝腸不成習慣不率峻瀉不生絞痛如尊處無從購買可向上海江西路四五一號韋廉士醫生購買每瓶七角六瓶三元五角郵力不取

凌世華啟事

鄙人前開設觀音井廣紹源綢緞庄因無意經營將舖業招牌像私統項與同生堂承受開張營業此後生意盈虧來往揭借及一切事項概與本人無涉特此登報聲明以免後論

獎金叁仟圓

人人有得獎之機會
頭獎兩個各得現洋伍百圓（上海銀行禮券）

祇將上圖甲乙丙丁戊己六老人之年歲（自五十一歲至五十九歲）猜出。填入上列之券。附大號力士香皂包皮紙一張或利華衛生藥皂空匣一只。投入經售商店之投票櫃內。或寄交福州中亭街臨河衖中國肥皂公司。即有得獎希望。

頭獎　二名各得上海銀行國幣五百元之禮券
二獎　二十名各得上海銀行國幣五十元之禮券
三獎　四百名各得柯達鏡箱一只值國幣弍元五角

請即參與此有興趣之猜謎。猜謎券投交愈早。希望愈多

駐華利華肥皂有限公司啓

此猜謎自中華民國廿四年五月六日起至六月卅日止並於七月十五日左右登報揭曉

患咳無憂 含用
韋廉士吸入止咳片

咳嗽務宜注意忽而不治症愈劇體亦愈虛應即含用韋廉士吸入止咳片吸其藥氣以治療之此片為新式咳藥含在口中鎔化立發出芳香滅菌治療之氣體直入呼吸器全部而行直接之治療

山西茅津臨務查驗所劉君景春來書云（鄙人久患咳嗽哮喘不以為意竟至肌瘦面黃飲食大減屢藥罔效近經友人王子安君介紹韋廉士吸入止咳片方見瘥可現已咳止體回故對于斯止咳片之奇功甚為欽佩也）

韋廉士吸入止咳片為統治咳嗽傷風喉痛哮喘氣管支炎等症最速效最爽適之藥物各藥房均有出售或向上海江西路四五一號韋廉士醫生藥局函購每瓶七角郵費在內

良好之健康由於豐富之良好血液

自從有史以前直至君閱此廣告之時關於人類健康之規律從無變更且亦永不變更此鐵律為何即是血不論男女老少苟其血液稀薄汚濁或不足斷難享良好之健康韋廉士醫生紅色補丸即本此規律而發明使人得享良好健康之妙品其補血益血之功超越衆為世界千萬男女所賴以保持其健康者已歷五十年矣君如覺體力不濟請即一服此屢試屢驗之補血健腦聖品而獲其嘉惠也可

江蘇蘇州吳殿直巷十九號吳漁川君來書云（廿五年前鄙人在前清任兵備道時曾服韋廉士醫生紅色補丸補體甚見效驗今年已七十矣仍然康健如常其多親友由余勸服此丸亦均康強茁壯今奉上鄙人廿五年前攝影一幀聊表謝衷耳）

廣東汕頭汕郵莊少東李傑君來書云（鄙人身患遺洩纏綿數載原氣大傷雖經調治未有效驗近服韋廉士醫生紅色補丸初覺飯量增加繼則遺洩停止終乃完全復元康強有力矣）

韋廉士醫生紅色補丸無敵補品統治由血虧而起之各症如血虛腦弱食滯早老各種瘋痛癱瘓久病之後身體虛弱以及婦科各症各藥房均有出售或向上海江西路四五一號韋廉士醫生藥局購買每瓶大洋一元五角六瓶八元郵力不取

蔣委長抵渝後即赴前方督剿

▲川西赤匪尙待作最後猛擊▼

▲湘省各地殘匪已漸次肅清▼

重慶廿三日電 蔣委長於昨日下午三時五十分偕晏道剛何雲毛慶祥汪日章姚宗儒等分乘康特福特兩機由貴陽飛返重慶楊永泰賀國光及省府各廳長各機關代表三百餘人於正午即赴珊瑚壩飛機場歡迎蔣委長下機與歡迎人員寒暄後步行二十分鐘至菜園壩馬路始乘汽車返范莊行轅休息楊永泰賀國光等俱隨往晉謁報告川省軍政近況蔣委長係於一月二日抵渝計留二週即飛赴黔滇督勵赤匪卒將殘匪完全肅清蔣自去冬出巡西北各省後即又完成西南各省之行程善謂善國自有史以來國家最高領袖能不辭艱苦勤勞國事足跡遍歷全國者蔣委長實爲第一人聞蔣委長以川西赤匪尙待作最後致力之關係決內將飛蓉坐鎭指揮蔣夫人及中委吳稚暉陳布雷等刻尙在昆明定二十三日乘機返渝

長沙廿四日電 湘高某宣告永順已無匪蹤殘匪分途逃竄各處股匪傷亡甚多桃樹坪等地散匪均已肅清澧寶南源等地股匪經李國鈞鄧南鑣等部夾擊傷亡無數內部恐慌不難撲滅

孫科已返抵南京

梁寒操談遍遊各省所得

南京廿四日電 立法院長孫科前于本月九日偕梁寒操等前往西北考察現考察事畢已返京今晨返京立法院同孫施外立法院院長各區視察回到京地歌談話今後西北建設在寧各省日睹地方民政當局均能精神合作很從中央埋頭苦幹各負其責設已有顯著進步青海之漢藏回蒙各族雜處均能相安無事

英內閣將更迭

包爾溫已決就總揆職

倫敦廿三日電 麥唐納將于三週內讓揆席于包爾溫事已實際決定數日前外傳內閣將于聖靈降靈節下旬休令後改組發據政治觀察者聲稱包爾溫已決就總揆職

巴黎鉅額黃金又運紐約

紐約廿三日電 巴黎昨日有價值九百萬元之黃金裝船運來紐約連此批在內巴黎運至紐約之黃金自五月九日起共値一萬零四百萬元自四月四日起計算則共値二萬五千二百萬元

滬美豐銀行暫停營業

因受現銀缺乏周轉不靈影響

△普益信托公司美東銀公司同時停業

上海廿四日電 美商美豐銀行創辦於民國六年並有天津分行一處成立於民國十二年歷年獲利甚多近以現銀缺乏周轉不靈廿四日晨召開董事會討論結果決暫停營業並派員定廿五日赴平謁美按查使請示以便止式清理該行乘營之普益信托公司美東銀公司亦同時停業

國聯行政院 對義阿爭端討論成僵局

△因墨索里尼拒絕調解辦法▽

日內瓦廿三日電 國聯行政院關于義亞邊境爭執之討論現已成僵局因墨索里尼拒絕調解員所提出之辦法也按戈登亦爲調解員之一

司法院解釋

華僑在外國結婚適用法律疑義

南京廿四日電 司法院據外交部函請解釋華僑在外國結婚適用法律疑義現經該院統一解釋法令會議決議如下華僑在外國結婚關于婚姻成立之要件婚姻之效力及夫婦財產制等均應適用中國法若婚姻當事人之一方爲外國人則婚姻成立之要件依當事人各該本國法婚姻之效力依夫之本國法夫婦財產制依婚姻成立時夫之本國法適用其國法時如其規定有違于中國公共秩序或善良風俗者仍不適用之又應適用本國法時如依其本國法應適用中國法者依中國法

蘇省土地局舉行地政會議

鎭江廿三日電 蘇省土地局爲釐定今後工作實施方案策進各縣地政起見定廿七日召各縣土地局長及淸丈隊長等在省舉行全省地政會議

川省裝設長途電話

上海廿四日電 交部爲川省裝設長途電話事特派上海電話局長徐學禹前往主持徐定下周離滬工程人員廿四人先行

昨日立法院會議通過農民銀行條例

南京廿四日電 立法院今日上午九時舉行第十八次會議主席院長孫科先由梁秘書長宣讀報告事項繼即通過中國農民銀行條例

湘省禁委會 發表禁烟委員

長沙廿四日電 湘禁烟委員會廿二日發表各縣禁烟委員七十五人定期召集訓練須發法規分發各縣科積極推行禁烟事宜

各省市即將舉行中學師範畢業會考

△教育部通令應特別注意四項▽

南京廿四日電 教育部以各省市即將舉行中學師範畢業會考特開列應特別注意事項四項于今日通令各教育廳局(一)命題委員應分別延羅負有中學及師範校各科教學經驗但仍須遵照中學學生畢業會考委員會規程第四條規定辦理(二)各科之命題應切實遵照是項委員會規程第二條之規定不得超出各該科課程標準中教材大綱範圍(三)各科題數應較多每題內容應略簡(四)中學及師範學生畢業學生會考規程第十九條所規定學生及學校成績之揭示應出各廳局直接將各該項成績令知學校不必對外揭示免滋流弊

增設昌寧縣 國府准予備案

南京廿四日電 雲南省政府爲增設昌寧縣前曾附製各圖咨請內政部核辦內部核議結果准予照辦并呈准國府鑒核國府已准予備案飭局鑄發印信

國聯鴉片委員會 要日本出席

已經行政院通過

日內瓦廿一日電 國聯行政院今日通過鴉片委員會要求日本出席該會會議之提議行政院于該提議時並未有何批評

建設廳 委任人員

建設廳現派楊振禮爲本廳漁業技師張天福爲農林改良總場技師象嗣安茶業改良場籌備員

省府派楊廷玉測後港道

令金門縣協助辦理

新嘉坡華僑代表肖巖等前請省府局派員勘測後浦港道及金門機場當局建築後派工程師高兆棟前往勘測現經改派廈門市工務局局長楊廷玉就近勘估及設計飭速規該代表肖巖等接洽並令金門縣李縣長協助辦理以利進行云

今日 朱培德在王庄閱兵

△八七師在省部隊均受校閱▽

△昨下午在大嶺校閱射擊▽

省府昨爲各校閱委員洗塵

軍事委員會辦公廳主任朱培德及校閱委員會第二組組長楊勁支等抵省後八七師師長王敬久二五九旅旅長沈發藻等於昨晨八時陪同楊組長等前往東嶺二五九旅及五一七團營房○查內務該旅事前已有準備於營房門口搭一牌坊上書「歡迎革命軍人領導者朱蔣蒞臨校閱」十六字並派軍樂隊在門口鵠候楊等車抵門口時各衞隊舉槍致敬樂聲大作楊及校閱委員等即於樂聲中相率下車由旅部値日官導進旅部辦公廳後職員宿舍五一七團官兵宿舍等處○查旋復○查武備學校五一八團團部及光復路師部○舉畢已近正午下午校閱射擊東門外大嶺嚴爲射擊場三時五十分楊組長等即由王師長敬久夏參謀長聲等陪往校閱所有射手均由該師精銳中抽選是日適値天雨各校閱委員及射手冒雨舉行至六時始畢晚間省府主席陳儀假南台嘉賓菜館設宴爲楊組長(勁支)及各校閱委員等洗塵並邀蔣主任(鼎文)戴師長(民權)李師長(延年)衞總指揮(立煌)李師長(玉堂)王師長(敬久)省黨部及省府各廳處長官作陪席間賓主盡歡至夜分始散今日爲校閱第二日上午七時在水部王庄飛機場舉行閱兵式昨日八七師司令部已派員蒞場佈置極爲莊麗令晨受閱者爲八七師二五九旅五一七五一八兩團及直屬特務連通訊營等部校閱項目爲「分列式」「制式」「教練」下午測驗學科所有校官以下在省軍官均須受試明日上午九時至十一時該師並在下關附近演習營對抗 以○代檢

省政府 委任人員

省政府昨據教育廳簽呈請委王宏圖爲惠安縣教育科科長溫晨明爲武平縣教育科科長羅誠純爲漳平縣教育科科長鄭祖謀爲福淸縣教育科科長劉景岡爲沙縣教育科科長均免除代理字樣應照准

陳肇英因雨阻滯溫州

△今日若放晴當續飛省▽

閩浙區監察使陳肇英月初公畢出京轉返浦江回籍現以所事已畢閩浙監察區署亟待組織遂於前日由浙赴滬昨晨十時搭乘中航郵機飛閩惟因天氣不佳雲務濃重只得降落溫州下午二時陽光微露該機續起飛至中途天氣復變風雨交作乃折回溫州今日天若放晴陳氏當仍乘原機飛省昨日省黨務辦事處各重要職員各機關長官曾往魁歧機場迎迓云

各區鎭新運會 將變更組織

閩侯縣轄各區鎭新生活運動促進會成立者已有六處其設會地點乃以中心施教區區域爲區域現閩侯各區署將各區新運會變更組織以各區長爲指導員其區域即以區署管轄區域爲區域以期普遍而利推行原有之新運會圖記文卷器具等件移交本區新會接收惟洪山馬江爲閩侯重鎭其新運會仍予照舊設立變更組織方案可提出本(廿五)日幹事會議决定

鄭廳長日昨抵滬

即晚晉京一二日內即赴鄂預會

教育廳長鄭貞文本月二十一日由閩赴滬昨午教廳得滬電報告鄭廳長已抵滬昨晚晉京擬爲王孔兩部長後即轉赴武昌出席五省特種教育委員會會議云

茲運到各種遠年佳釀美酒列下

麥精白葡酒 延年紅葡酒 雙A巴德文葡酒
雙K巴德文葡酒 玫瑰白葡酒 雙杯巴德文葡酒
金氏三星白蘭地 櫻桃白蘭地 金氏五星白蘭地
貓標爲士格 長瓶爲士格 方瓶爲士格
金鳳白蘭地 人球白蘭地

台江汎 永光行批發 電話二三一七四

耳鼻咽喉科專門 金陵醫院 南臺福新街(舊百吉)

廿四小時以後 憂懼頓釋

腎部虧弱則諸病叢生痛苦之甚莫可言狀背因此而起設君患風濕腰痠小便混濁背痛骨痛沙淋石淋或其他因腎虧而起之疾病必致憂懼亟起急求醫治之方第威德補腎丸爲唯一有效之補腎強腎良藥能使君身體重復康健上海北浙江路華安坊八十一號盧氏醫室盧筆仁醫士曾試驗此丸之神奇功效來書云鄙人療治腎虧或膀胱失常等症必用第威德補腎丸以治之每用均獲奇效云云且此丸能在吞服二十四小時內由小便變成藍色而証明丸內名貴藥料已直達腎部開始其療治之工作而解君憂懼痛楚不舒迅速消除在最短期間君得享全備康健之幸福矣

第威德補腎丸

清尿 消毒 強身 延壽

各大藥房均有出售

世界馳名之第威德 百舒藥齋 治皮膚病有神效

律師黃萱 耀堂

[illegible] 志成堂紙行

本律師受任上開各當事人聘爲常年法律顧問有侵害[illegible]

閩侯縣水火保險經紀業同業緊要啓事

本公會呈奉閩侯縣黨務指導委員會核准組織[illegible]

六月三日禁煙紀念
省政府電令所屬舉行

禁烟委員會以六月三日爲禁煙紀念日特電省政府請查照成案飭屬切實舉行并謂際茲禁煙緊張切盼聯合黨政機關擴大宣傳云云省府准電後昨經分電所屬遵照辦理并飭將辦理情形具報云

省府核發 保安十四團擒匪獎金
△飭財廳撥給五百元▽ △電鍾團長派員具領▽

軍事委員會府委員長爲激勵前方剿匪將士以期早日肅清赤禍起見曾懸賞購緝匪首朱毛及其黨羽以此各部官兵益皆奮勇爭先殺賊月前駐杭之保安第十四團團長鍾紹葵親率所部消剿武北一帶之偽第十九團及獨立營等匪無算生擒偽團長曾炳山營長張國忠等二名當即派員解省業經保安處軍法科定讞檢決省主席陳保安處處長陳儀以鍾團剿匪有功且能生致渠魁極爲嘉慰令知財政廳撥獎金五百元以資鼓勵昨並電飭該團長迅日派員來省向廳具領云

莆田筍石將築海堤
徵工二千名工程須六個月 泥灘面積可築稻田六萬畝

莆田乏水田不宜種植禾稻故民間所需食米均仰供外埠進口尤以界外各區地屬亢燥更多鹵積沙地人民惟種蕃茹以代食粮故數區居民經年但食蕃茹不曾一嘗米穀之味生活之困苦亦可想見莆田第五區距笏石鎮二里沿海地帶泥出泥灘面積甚廣前清光緒年間有美國牧師普洛士計劃築路開墾估計工程需費鉅巨經數次上書興化府請准予開墾並赴美國籌款乃普牧師抵美後即病歿致計劃未能實現民國初有新加坡華僑林某亦擬集資十萬元開採附近石礦砌成石隄圍築海塘估計可拓殖水田六萬八千餘畝嗣因閩省連年發生變亂象以土匪騷擾未敢投資該議遂寢最近該縣縣長李萬鍾有意繼述前人之意任笏石鎮海岸建築是堤以便堤內湖墾稻田至建築經費決利用徵工賑粮辦法經向浙江溫州採購番茹乾二十萬元其第一批五萬斤由甯波晉記公司帆船運抵第八區甯禧起岸蕃積李縣長於十九日親蒞笏石召集各保長商議徵工賑糧分配辦法經規定徵工三千名每名每日發番茹乾二斤半其築堤工程亦經勘察計須六個月完成日內即可興工

童軍總會派鄧悌 視察全國各地童訓
▲省黨部令知童軍機關▼

中國童子軍總會以童軍訓練與強民强國大有關係蓋今日之兒童即異日國家之基幹其身心人格之健全與否在在足以表現民族國家之興替存亡我國之有童子軍創始於民元而教育訓練方法諸多未臻完善爲積極整理并明瞭一般童訓情況起見特派理事兼主任秘書鄧悌分赴全國各地視察藉資考核以便統籌改進之方已函本省黨務辦事處查照該處准函後昨已分令本省各童子軍機關知照

西庵師年老續絃 青春寡婦放白鴿
—成婚只三夜席捲細軟而逃— —累及介紹人滔滔嫂吃官司—

南台中洲有陳三保者年四十八歲業西厨入息頗豐其妻於三年前去世陳以妻亡故遺下女孩二口一十歲一七歲須人照顧時擬續絃以爲家寶於今年廢歷四月初旬有東窯下池鄉老婦名滔々嫂到訪陳三保說及介紹一孀婦陳曾祺之妻陳吳氏芳齡廿四貌亦可人祗須身價銀一百元以半爲前夫曾祺葬費其餘一半爲還所負債項後滔々嫂邀陳吳氏到陳三保寓面談說一時之久兩相允洽嗣由江依妹担保遂於五月十一日成婚同居詎料陳吳氏於十四晚夜深挾帶細軟私自逃走經陳三保四出尋找無踪遂將報告人與分駐所由所派警將滔々嫂帶所據供稱年六十一歲長樂人住東窯鄉陳吳氏非其戚屬不過昔日鄉里與近在氏家居住數日後與陳三弟成婚至陳吳氏因何逃走實不知情請求釋放陳氏出外往尋等語據高財弟說及陳三弟與陳吳氏結婚後逃走殆因年理上關係抑或嫌其貌寢當無與滔々嫂勾結爲放白鴿之舉及傳保家江依妹以依妹落鄉多日未獲到案旋將滔々嫂移送第五分局轉解省會公安局辦理云

省政府令閩侯縣 革除麻瘋院私收陋規
店戶月捐節費—不許再予征收

閩侯縣政府近以痳瘋東西兩院中首向有在本市各商店及鄉間住戶私收月捐與節賞之習慣名爲惠助疾民實爲各該甲首等所獨得若不取締不但私飽之弊莫除復不免出外傳染昨特呈報省政府以各店戶之布施事屬義舉亦未便遽予阻止經將各該甲首各種收款簿據追收存查并製閩侯痳瘋月節捐表式令飭本縣商會轉勸各店戶將前項月捐節賞照繳本縣專充兩院整理及各種有益之經費庶店戶之善行義舉不致埋沒而各甲首之私收中飽及疾民之出外傳染均可革除禁絕呈請察核備案等情當經省府指令以痳瘋甲首已給口糧仍在外私收店戶月捐節賞實屬不合應即查明布告革除不必再予征收云

三民教育會
舉行二次訓育討論

省三民主義教育促進會舉辦之訓育討論會第一次業於本月十二日舉行明(廿六)復假省黨部大禮堂舉行第二次討論業經通函省會各中等學校校長訓育主任公民教員各教職員及該會會員知照屆期各校當局均有重要訓育問題提出討論云

婦女國貨會 第三次家庭訪問
△訪問六百八十九戶▽

省婦女提倡國貨會近舉行國貨宣傳家庭訪問一二次成績業經先後報會第三次出發工作者爲六隊(道山路福州救濟會平民婦女工廠組織)隊長陳芬隊員鏈陳允增張如卿岑淑英劉金玉謝淑君丁英陳鈺卿陳小珊盧小位陳鶯宜吳芸新吳淑許惠貞林子貞胡愛珍鄭碧如金玉鳳雲英郭碧雲陳文卿陳秀華等二十二人訪問地點計道山路等八十八衛巷共六百八十九已被訪問者六百八十九人就中表同情六百四十六人不瞭解者四十二人態度惡劣者一人該隊業將訪問結果報告婦女國貨會鑒核云

省會房鋪淸查官方勢欲必行
—全市民衆對此極爲疑懼—
淸查辦事處發出勸告傳單

省會房鋪清查臨時辦事處業於本月十五日開始辦公全市民衆對此極爲疑懼該處近特製就各種通告書分別散發青年假期服務團亦發出傳單勸告民衆茲併錄如下

(淸查臨時辦事處通告)本處奉福建省政府令舉行房鋪清查恐怕很多市民不明白政府的意思以爲政府將要增加人民的負担我們最先要向全體市民誠懇表示並請全體市民安心的就是政府絕不增加人民負担那麽政府爲什麽要清查房鋪呢要明白清查房鋪的意義須先知道現行房鋪稅的不平現行的房鋪稅固然有一部份市民完全沒有隱瞞照章繳納可是有一部份市民却往往以多報少甚或倚勢完全逃漏這是一不公平的房鋪稅是一種正當的賦稅各省市都有征收市民按章繳納也是一種最神聖的義務爲什麽有的應該遵章繳納有的可以僥倖不負担呢此次政府所以要淸查房鋪便是要安慰現在遵章納稅者的不平之心取締現在漏稅者的僥倖之念換句話說便是要力求房鋪稅的公平淸查的結果納稅的人數普遍起來了以往祗由一部份市民担負的賦稅將來是普遍的由全體市民担負了所以每人的負担不但不會增加或且還有減低的希望現在奉公守法遵章納稅的市民對於政府此次清查房鋪之舉自然是樂於讚助的至於僥倖漏稅的市民們政府亦不究其既往可是此後應當勇敢的担負起納稅的神聖義務來如有故加阻礙者在個人講是極不名譽的事在對政府的關係講便是違法一定要嚴辦的

公安局偵緝隊 捕獲竊犯
解局懲辦贓物交失主

省會公安局偵緝隊保警潘文明於前卅三日下午在達道後門江五號依灶烟館內查獲偸竊後洲八寶前街三古鞋店竊犯潘依才一名搜獲該案原贓直貢鞋一雙并在其家內搜出直貢鞋十一雙雪票三紙當經帶隊鞫訊據供認偸竊劉依四店內直貢鞋十六雙熨斗一把舊拖鞋一雙該隊除供後將原贓交失主劉依四具領外并將該犯解局懲辦云

省產育院竊案 指紋股勘驗結果
經報告通令嚴緝正犯

烏山路福建省產育院於前夜發生竊案所失物件爲禮堂上國黨旗兩面及電木碗筷菜盒等數事該院主管人於發覺後檢查門窗並無開啓失物價格甚微遂疑駐院工作之土匠厨役勤務等所竊當報南門分駐所局員蔣鉞儒報稱即派長警前赴該院將各嫌疑犯加以看守並電知公安局司法科指紋股主任周治适聞警即率同科員助手等到場履勘結果於禮堂講台上發現巨長之足印六處又於總理遺像鏡筐之玻璃上發現指紋一處當依法拍照並將地板上足印摹下量其長度約二十七咪達有奇繼由該院庶務林才棟台集土匠厨役勤務等十人將其指紋足掌一一摹印由指紋股主任周治适與所發現之指紋足印詳細校對均不相符遂斷定各嫌疑犯確無行竊情事且據查該院後面靠山圍牆極低外人容易踰足見正犯另有其人各嫌疑犯自無關係即予恢復自由現該股已將勘驗經過報局通令嚴緝正犯云

華僑迎賓館優待各界啓事

本館係福州市海外歸國華僑公會所附設的主旨係聯絡歸僑及各界人士感情提倡創辦實業並非單純旅社營業性質曾收房金以爲維持費用俟基金充裕時再行呈請中央改換招待所開幕兩月雖值失不資獨辛會長增加而數十名並得志士陳繼隆先生義獻桐口牛坑地方山場一所以爲本會開發森林牧畜基礎并蒙主管官廳相當維護一俟投資成效立即開發營業以副政府愛護僑之至意本報爲求速收成効計不限僑界分子即非僑界人士如願合作亦極歡迎凡非僑亦負資任宿本館者亦可享受即定特別優待華僑規則之權利於下(一)甲等大房包間一元(二)乙等大房包間六角(四)開房吃茶不收房金五洋柒洪栄每份大洋五角(六)天台寬敞任意納涼(七)貴賓任館三大以上者贈大毛巾一條(八)特等任賓每間每晚贈牛乳一杯

本館聘請

陳登瀛律師爲常年法律顧問任賓遇有法律行爲隨時儘可求教
卓思賓如
盧詩樵先生爲僑務顧問任賓遇有僑務問題隨時儘可求教
林其他實業農業各科專門技師多位以備任賓諮詢辦理
其所顧問
本館附設華僑洋服部專製時髦西服工料從廉

館址 大橋頭江二路 自動二五八四

律師陳冠鴻受任 國民政府航空公路建設獎券 榮信公司閩區代理處 常年法律顧問並代表聲明

茲受上開當事人聘爲常年法律顧問嗣後如有侵害本代理處法律上之權益當依法盡保障之責並代表聲明國民政府所發行航空公路建設獎券各省推銷絕對區域以專責成閩粵桂三省推銷權係屬榮信公司本代理處承銷範圍並監督一切自不容他省承銷之券在區推銷若無本代理處印章之券背後蓋本代理處印章方可批售各分售處認明別起見自第十二期起應在獎券背幅蓋本代理處印章倘係他省承銷之券侵銷有背中央頒佈規章除呈本省官署禁止外對於無本代理處印章之獎券設有發生變印或僞造本代理處不但不負責任且隨時加以查察以防流弊特此聲明

事務所洲邊河墘街卅四號電話二七四〇號
榮信公司閩區代理處 住洲邊河墘街二號 電話第二五三〇號

事務所龍山巷新門牌卅八號
[illegible]律師常年法律顧問
公教印書館 錦順五金行 芸林洋紙棧
[illegible]切法益者本律師依法保障之 此告
事務所卟洗馬路 自動機四八四零

[illegible]會在下杭路[illegible]開始籌備[illegible]經呈報並通告各同業限於[illegible]至五月二十四日止遵章到會登記以便定期選舉在案現限期將屆深恐遠道同業未及週知不能依期來會登記特再延期七日(截至五月三十日爲止)凡我同業務望依期前來登記幸勿觀望特此登報告知此告
中華民國四二十年五月二十一日
組織指導員毛鑑池

飛船香烟
又名飛艇每包廿片
氣味香醇確是好烟
南洋兄弟烟草公司

國貨汽壓鍾靈印字機、機件靈巧，携置便利，製版容易、有滊壓表、一切準確、百發百中、製成一版、僅數分鐘、底版堅實、可印萬張、施彩繪圖、備極精美、比石印無不及較油印則過之以二十餘元之代價卽成一家印務局盍興乎來
台江汎永光行總批發處謹啓

謹啓者敝行附設美術印刷社印刷精美、價格廉宜、佈告廣告通告急需文件立刻印便、倘蒙賜顧無任歡迎
台江汎永光行附設美術印刷社謹啓
電話二一七四

青年時代病
雄赳赳的男子、爲了身體衰頹、腎弱精虧、弄得妻嗔妾怨、苦無可訴、一服咸康「海狗廣嗣丹」會使他樂到滿意，嬌滴滴的婦女，爲了暗病纏綿，芳澤難親，弄得蛾眉鎖深、愁腸百結，一服咸康「調經種子丸」管教他愁放顏開，
發行所咸康國藥號
下杭街電話二三五三

新印殿版四子全書 購者從速
茲由北平琉璃廠覓得殿版四子全書原版在上海漢文正楷書局用上等閩產毛邊紙影印字畫清晰永久不蛀非尋常坊間所售者可比小號係推揚文化并非漁利購者諸君幸踴躍而來
經售處潭尾街曾長興紙行

亞美 中國無線電半月刊到了
台江汎永光行經售 電話二一七四

長命牌

維他賜保命

注射劑　丸劑

LONG LIFE VITA-SPERMIN AMP & TABLET

上海信誼化學製藥廠

注射劑之內容（功效確實製劑精良之特徵）

（甲）荷爾蒙結晶體（HORMONE CRYSTALLINE）男用睪丸十字形內泌素結晶體（2CC=270 GM.）（之新劑荷爾蒙）係丸組織中所含之蛋白類體及其他之複合體計有九種之多然祇此七種化合物為有效成分故醫學界均認此十字形內泌素結晶體為賜保命製劑之絕對標準

女用卵巢濾胞內泌素結晶體（2CC=½GM.）在一甁中至少有三千箇白鼠單位

（乙）丁種維他命（VITAMIN D.）

（丙）乙種維他命結晶體（VITAMIN B CRYSTALLINE）在世界猶屬最新之大發明而信誼竟早成功絕對純粹之棱形結晶體殊足為國產藥物揚眉吐氣矣

（丁）腦下垂體素（HYPOPHYSIS GLAND）

（戊）腎上腺（SUPRARENAL GLAND）

丸劑之女用者含有國產婦科聖藥當歸之精

主治

神經衰弱	性病肺病	腰痛背酸	腎虧遺精
貧血軟骨	失眠腸病	胃呆便結	糖尿腳氣
宮冷白帶	月經不調	產後病後	成熟維持

注射劑　丸劑

各埠藥房均有出售

詳細說明函索即寄

愛國主人啓事（拆字潤例）

主人自束髮受書研究字學頗有心得忽忽易學朝明哲理垂卅餘年革命工作廿餘年畢業師範監獄法政三學校歷任行政司法海陸軍教育各機關閱歷滄桑無一非敷此次倦遊歸里息影愛園遂我初衷聊以拆字自娛非敢云驗頗承鄉人枉顧戶限為穿忽承嘉許賜以哲學家頭銜實言活神仙各徽號殊為愧怍但因避免習俗測字不得不特高潤例甲字元乙四百丙二百掛號以先後為序特陳而議凡我親友其見諒諸往過門兜永安巷二號百合公司過聽　外埠來郵僅叩百瑞到隨圖設硯閱內時間早七時至晚六時

過新的生活

余年事雖輕。然未服燕醫生補丸以前。頗覺衰老。時或患病。身心交困。自服此丸後。幾乎立見年輕。健強如初。身心雙方。生活為之一新。

燕醫生補丸，足以清除體內因消化不良及便秘而積聚之毒質。故能澄清血液。振奮器官，使其運用完善。世界人士，因服此丸而獲健康者。以億萬計。曷其今日即購服之，以過新的生活可也。

福州經售處　明華藥房　興藥房　安興藥房　壽人氏藥房　萬國藥房　中和藥房　診療室藥房　利亞藥房

各處藥房均有出售

（四）

司各脫乳白魚肝油

為人生唯一之補品常服能使皮膚面色紅潤開胃利脾袪除百病凡婦女有孕時期常服能增加優良乳水且得健全子女及產後常服則可迅速恢復已失體力增進康健

華北總經理　英商卜內門洋鹼有限公司

各大藥房均有出售

有財物者注意

語云一星之火可焚巨廈火災之足以危害財物可想而知本公司為保障商元開業以來餘經三十載而中國各民財物安全起見實備資本壹百二十萬大市鎮及南洋群島均有分局及代理處素蒙愛國士商格外顧營業日見發展現更設代理處於福州以便各界投保倘蒙惠顧格價克己辦理通融有財物各既得本公司之保障雖險而不險矣此佈

香港先施保險置業有限公司

總經理先施公司

正司理夏從周

副司理鄭文鑑

福州代理陳嗣文

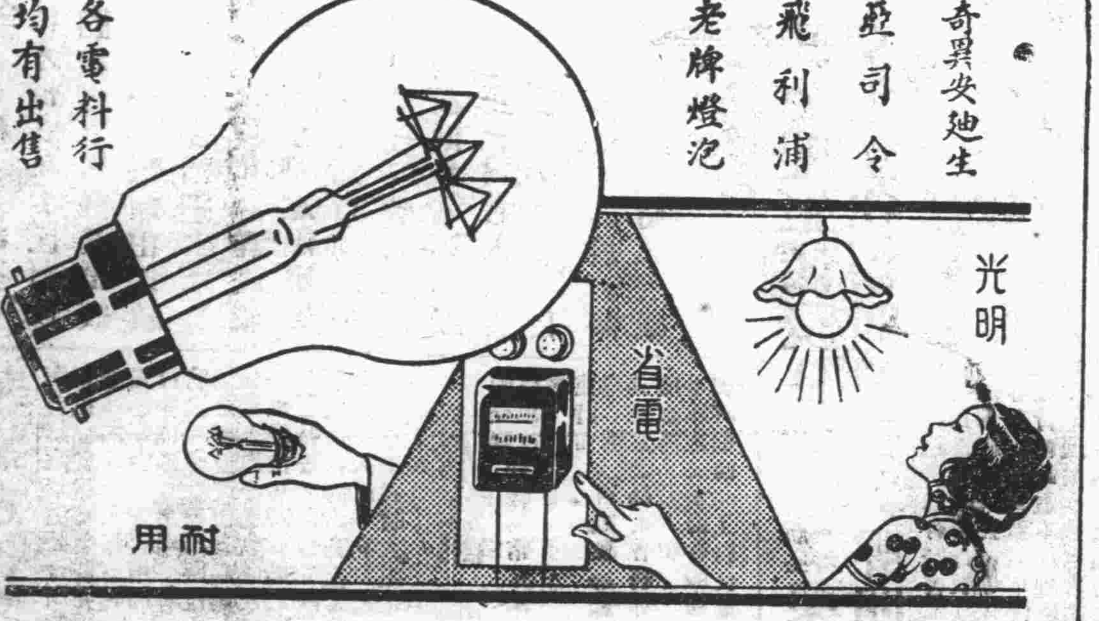

奇異安廸生　亞司令　飛利浦　老牌燈泡

各電料行均有出售

光明　省電　耐用

欲求電燈泡經濟

應從選擇燈泡入手

奇異安廸生亞司令飛利浦三種老牌燈泡用十成電流發十成光度故光明無比而又費電甚省且因製造精密格外耐用經久不壞亦不發黑尊處欲求真正經濟自宜採用奇異安廸生亞司令飛利浦三種老牌燈泡切勿貪省小費採用低價劣質燈泡往往用十成電流祇有八成光度且耗費易壞最不合算

上海總批發所

中和燈泡公司營業部

四川路一一〇號

奇異安廸生老牌 EDISON　OSRAM 亞司令　飛利浦 PHILIPS

燈泡界中鼎足而三

福州經理　福新街永興行　白塔寺公記行

阿墨林（水樂）癬癬。治瘡。去濕。止癢。

無論皮膚各病。均為微菌作祟。祗須「阿墨林」一滴。諸症立愈。而且能解除切膚之痛也。◀注意冒牌劣品。各藥房均出售

面友

白嫩　去斑

FACE FRIEND

「面友」之混合根據科學最新容料學之最美而採選之精為皮膚實之友。唯一稱「面友」何白粉且不問粉。尤為可用至於除斑不必更是百搽有貴百面白嫩

百搽百効

商標

解百勒

天然維他命類

麥精魚肝油

TRADE MARK ‘KEPLER’ 商標

COD LIVER OIL WITH MALT EXTRACT

「解百勒」麥精魚肝油具有天然狀態而未經改造之維他命甲乙丁三種皆經生物學上之試驗而認許者味美適口易於消化非僅為柔弱兒童或成人之完美補食且為健康者日常食物外所宜加添之有價值輔佐食品

本品貼有華文瓶簽各藥房或百貨商店均有出售

BURROUGHS WELLCOME & CO.

(PROPRIETORS: THE WELLCOME FOUNDATION LTD., LONDON, ENGLAND)

LONDON AND SHANGHAI

英國倫敦　中華上海

寶威大藥行

（英商威氏基金有限公司）

特此聲明 附郵票 函索本行 解百勒 麥精魚肝油說明書

律師趙律君

律師江華 律師

專門 新法包治 痔瘡白帶 痳疹藥

介紹良醫

◎上海新聞報福州分館啓事

文忠公禁煙紀念徵詩
六月三日（即廢歷五月初三日）
福建去毒總社啓

林社　第六唱　正取一門　捐取三門
卷資　每本大洋五十文
評定者　張鶴年
售卷　大妙山去毒社　五月十日起
約社評定者陳信齋
志社評定者詩逸齋
繳卷　大妙山去毒社　去毒社評定者陳韻珊
發唱　截限五月廿五廿六兩日萬不延期　六月三日下午一時三十分（極準）在大妙山去毒社

敬啓者台江汎德華號蘇廣店現由新東家受盤改爲德華通記所有從前德華號對商業上及法律上之一切行爲與通記新東無干特此聲明
德華通記啟

敬送古宮秘方並實驗良藥精美善書
晉先祖如南公曩宦舊都膺聘慶親王府得人內方治遺精早洩健忘不孕等症能使精關強健思想靈敏呷驗之人三十年來嘉惠鄉里俱奏奇効沈氏六初秋光祖鼠疫藥普濟世人以傳世爲願陸續送此上海斜橋局門路一二三號沈代送函索附郵四分
鎮海沈氏啓

德國透膜殺菌白濁自療專药
梅淋克星
五淋白濁……一盒斷根
專治尿道疼痛，膿血淋漓，新老急慢，五淋白濁，強力滲透，徹底根治，六小時奏效，一星期斷根。
特種梅淋克星　滲透性特強　治療力特速
各埠大藥房均售
上海柯爾登洋行經理

馮氏斷癮
救苦金丹
戒烟第一
君覩於老槍之悽慘情狀而有所驚懼乎？決心戒烟此其時矣！
救苦金丹爲戒鴉片紅丸嗎啡無毒十天斷癮戒時照常吸烟逐日見烟自厭絕無絲毫痛苦中央禁烟委員會張主席及歷任大總統題獎
▲上海白克路大通路口天津路發行
戒烟捷徑　函索附郵二分
福州總經理萬國大藥房

國學名著之一
影印圈句續資治通鑑　附明紀
二大厚冊　價洋八元
半價　預約紙售　四元
六種合購　本書僅合　二元八
清畢沅撰。起宋迄元。凡二百二十卷。體例一依通鑑。（附明紀。凡六十卷。）
梁任公先生云正續資治通鑑爲必須經目之書。

▼下列六大國學名著　價値千金　即日預約　僅十五元

▲六種名著預約半價

書名	卷頁	價	預約	出書
影印圈句資治通鑑	三百零四卷計一千一百二十五頁	價洋十元	祇收五元	五月底出書
影印圈句續資治通鑑	二百二十卷計七百八十五頁	價洋八元	祇收四元	十月底出書
影印圈句四史（史記　漢書　後漢書　三國志）	四百三十五卷計一千零七十八頁	價洋八元	祇收四元	七月底出書
影印圈句文選	七十卷計五百頁	價洋四元	祇收二元	八月底出書
影印圈句十三經注疏	四百十六卷計一千三百九十三頁	價洋十三元	祇收六元	十二月底出書
足本圈句聊齋全集	計四百零四頁	價洋二元	祇收一元	五月底出書

▲合購六大種優待辦法

預定	折扣	原價	祇收
在五月底前預定	半價外再打七折	原價四十四元	祇收十五元
在六月底前預定	半價外再打八折	原價四十四元	祇收十七元
在七月底前預定	半價外再打九折	原價四十四元	祇收十九元
在八月份起預定	一律半價	原價四十四元	祇收廿二元

合購名著六種加贈　一　資治通鑑讀法　王緇塵編　一冊
　　　　　　　　　一　國學講話　王緇塵編　一冊
□如同時預約二種以上者亦得照前項折扣通融辦理
（樣本備索）
世界書局

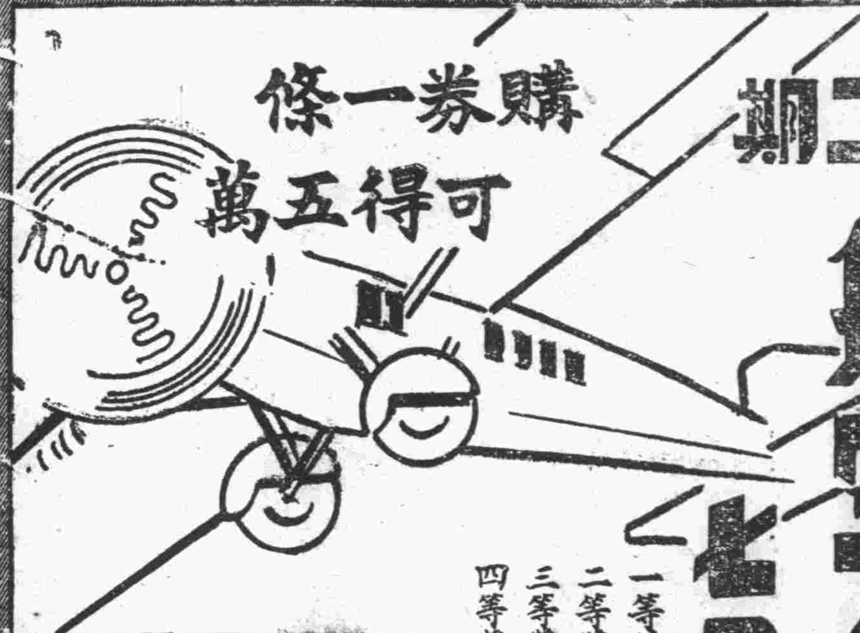
購券一條　可得五萬
第十二期
航空公路建設獎券
七月五日開獎
一等獎一號　獨得洋伍拾萬圓
二等獎二號　各得洋拾萬圓
三等獎四號　各得洋伍萬圓
四等獎拾號　各得洋壹萬圓
尚有其他獎額五萬餘號　購券多得獎之機會愈多
售券處
榮信公司閩區代理處
住址　洲邊河乾街二號
電話　二五三零
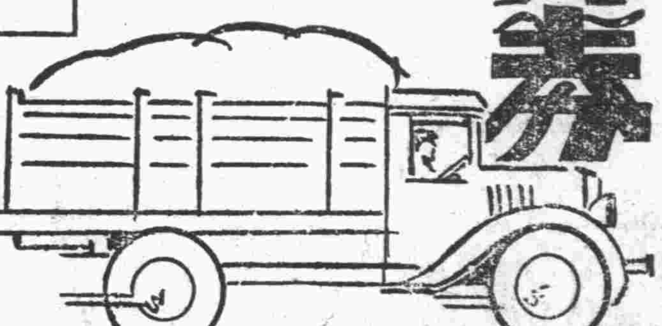
國民政府航空公路建設獎券辦事處發行　上海愛多亞路一八三至九號
（二）

睡眠之神
蚊蟲擾人難以入眠
地球蚊香

上海五洲藥房　香支及紙烟店
上海五洲藥房發行

殺菌消毒　潔膚健體
亞林沙而
效力在舶來品之上
定價在舶來品之下
浴身淨手　衛生必需

上海五洲藥房發行

良丹
良丹乃人人必備要品，口含數粒，香留齒頰，止渴生津，辟疫衛生，凡頭暈發熱，胸悶心煩，胃呆腹痛，及一切時行病症，均奏神效。
五洲藥房發行
上海及各埠

永備牌

永備牌出品
光亮力足
環球風行

（二）

停咳！
咳嗽傷肺久則成癆故初起時須服兜安氏補肺聖藥俾可速愈此藥專治咳嗽傷風及病之屬於喉肺者效驗異常味甘美性和平老幼咸宜兜安氏止咳藥片與補肺聖藥功效同惟係藥片便於懷帶
各埠藥房均有出售
上海江西路兜安氏西藥公司啟

新生活應注重於夏令的衛生
提倡行人習慣身懷一瓶
（隨身寶）
必得勝丹
能避山嵐瘴氣
能治痧霍亂
以及時行癘疫
福州金山商行總經理
南台合春埕四號　電話二三七二

爾斯登杏仁魚肝油

總發行觀音井診壽堂西藥行
電話二一七六

光榮牌電池

三光牌

港粵滬普照電器製造廠出品

福州總代理方信記蘇廣行

住洋頭大街

自動機四五〇八〇
電報掛號〇五九四

廣州興華電池廠出品

光亮耐用
永不發潮

廣州 興華獅牌 電池

蘇廣電料 均有發售

福州總經理公記莊

南台上杭街自動機八五七三

救火界新運服務組
定下星期三出發分四區服務

本市各救火會新運服務組現已劃爲四區東區所屬瀛洲奐睿滄洲建道錫鏞銀湘路通瓊水八會南區所轄上渡閩省馮泛高藤山四會西區所屬安樂勝興蒼霞竹林龍潭龍台嘉崇油幫義洲幫洲雙杭體泉獨山橫山沙合紙幫茶亭十七會北區所屬榕南鼓泰鐘玉東井津芝西倉育中榕北榕西八會至各區主任亦經各會推出東區林毓敬（路通）南區唐光國（馮泛高）西區徐建禧（雙杭）北區黃祖培（鼓泰）辦事地點附設火聯會定於本月二十九日（星期三）開始出發時間自下午四時至六時各組員應於三時齊集各本會鐵準四時一律出發服務人數以各會原有臨時爲額半數以上其餘備爲留防服裝即以原有夏季服裝服務地點爲城台各總幹綫每一電桿站立人各會出發所用組牌定爲木質長六尺闊八寸上新生活標幟下書（某某救火會新生活服務組）色用藍地白字

漳港設立鹽倉
每担價約三元二角

長樂訊　福建鹽運使兼稽核經理劉宗翼於本月上旬派員來長調查漳港各鄉派銷鹽情形曾誌本報茲查王專員於上星期曾晉省復向鹽運使面商救濟漁業辦法結果准在漳港設倉每担漁鹽價約在三元二角之則比較目前普通食鹽每担八九元實際減輕三分之二云

長樂土地陳報
定六月一日舉行

長樂訊　云長樂縣土地陳報除第七區業經繼續前模範辦理完楚外其他各區預定於人口農業普查完竣後開始辦理一節曾誌前報茲查本縣普查工作業已完成並經王專員調用閩侯縣政府第二科土地股主任羅樹生來長協助長樂縣政府辦劃土地陳報實施辦法現已就緒決定自六月一日起實行舉辦云

北門外暴徒截刼
只得銅片百餘枚

前夜十時許北門外北關河地方有暴徒四人攔途截搶有北門兜人林依和同龍腰鄉人林依梅由湖前鄉回家路至該處該暴徒向前搜刼彼二人身中並無鉅款只取去銅片一百五十片云

考察南洋茶業之談話
華茶在荷印銷路已失固有地位
上等茶雖有輸入但被困於重稅

柯仲正

省政府前爲振興本省茶業特派柯仲正與全國經濟委員會所派之吳覺農同赴爪哇考察茶業狀況以資參考茲已考察完畢於日前抵新嘉坡茲據其在新埠發表談話云荷印（即爪哇）爲一天賦之農業國家經荷印政府努力經營結果交通之便物產之富均予以極良好之印象就茶業而論尤有其獨特之優點因四季氣候之平均全年均可採摘鮮葉機器設備得以不停利用因土層之深厚肥沃即不施肥料亦有豐富之收穫且所有茶園大都集中於西爪哇拔海在百公尺以上之山平面地其氣候尤寒懊適宜利茶林之生長此得天時地利之長者荷印政府又設有永遠租借地使企業家得投資於土地自設大規模之工廠從事經營並爲直接之販賣今荷印現有茶園三百餘多少則百餘公頃至最大者如蘇門答臘之某農園聞有達三千四百公頃之巨者因力量之集中資力之雄厚故栽培製造均得爲集約之經營此得人事及組織之長者故荷印茶業不愧爲後起之秀今荷印茶葉輸往英倫與英屬印度錫蘭受同等之待遇而荷印政府迄今猶保持金本位制度對外運銷路實受極不利之地位但目今各茶園似猶能竭力掙扎於世界經濟恐慌下之各地市場則今後景氣倘能恢復匯兌得以穩定荷印茶業前途殊未可以限量也查中國爲茶業之母國日本台灣之茶業固取法於我國即印度錫蘭及荷印各屬亦無不取我種子聘我技師開始經營目下出口數量雖已不及印度錫蘭及荷印三地但國內生產數量仍保持世界之第一位綠茶成貨之優口本台灣南部所不及紅茶一項亦保持其獨持之香味深信於利用科學方法致臟經營組織以後必能恢復其昔日之榮譽荷印茶業之經營方針顯與中國不同但其努力之精神科學方法之進步極有足稱查世界茶業之消耗全量年有增進倘今後各產茶國家能各自利用其特點交換彼此研究之心得以生產價廉物美之原則並作共同之宣傳與努力則世界茶葉需要量之增進必能倍蓰於今日印度錫蘭及荷印於前年成立限制協定此雖屬消極政策但對於維持價格一點已獲相當效果而一切經營之需要國際共同的努力尤予以甚大之刺激雖最近消費各國因受不景氣之影響不能不以代替但中國政府己限制品向中日各地購用廉價之紅茶質較次之茶葉出口蓋深信低次之茶葉有礙於國際市場也在荷印尤予吾人感覺興味之點即荷印當局對國內茶葉飲用宣傳已收得甚大之效果最近各處自製之綠茶其品質極爲進步華僑設資之茶廠亦達二十餘處之多主人於旅居各地及參觀中外各茶廠時僑胞及各外廠主人之殷勤招待尤爲快慰惟感美中不足者則一二公共研究機關竟有拒絕參觀之舉似於學術研究上不無遺憾現華茶在荷印之銷路已失卻其固有之地位上等茶葉雖仍繼續輸入但荷印政府爲保護關稅起見對於進口征稅非常嚴重致成本甚高影響及於銷路至於下等之茶葉因爪哇出產頗豐價格殊廉使茶葉盡失去染指之機會即台灣茶與錫蘭茶亦均受極之打擊云云

透薄無袋之眞空筆管儲墨加多百分之一〇二
墨水之量常顯—筆尖正反兩用—爲一九三五年作書利器
派克筆尖，形式完美。蓋其合鉑，金，鋨，於一體。正反可用。無須調整。兩面可寫。筆管儲墨，增多百分之一〇二，何時加墨，一望而知。堂皇美觀，得未曾有。

各處高等文具店均有出售
批發情形請向總批發處詢問
華南總批發　怡昌洋行　香港法蘭西銀行房子

Parker
VACUMATIC
（六）

剪此廣告向本埠各洋廣貨店購買線轆六打以上者加贈一打

贈送：「鶴牌」「福壽牌」蠟光線轆

線身光滑色澤鮮艷
質地堅緻售價低廉

黑白什色均備尺碼充足適於手縫及車衣機用

本埠代理　福州南台大嶺頂乾記洋行
洋雜商店均有出售

中國製造
CA-1

德國「腦特靈」

勤儉僅可致小富，機智方能謀大財，世之面團作富家翁、腰纏萬貫者，其思想必有過人之處，操奇計贏，智之來源全賴腦力，腦力充足則思想富而變化多，本有天資敏穎之人，惜以用腦過度，致腦衰弱，精神由此虧損，偶有思慮，則頭暈目眩，意亂心煩，記憶力薄弱，全身困倦，食慾不振，精神萎靡，暫久則陰萎遺精，偏頭痛，作事缺乏精神，刺激深夜難眠，步行旋弱，損傷腦力，莫此爲甚。此藥功能改造人腦，補充腦力，專治腦力不足，腦之衰弱之症，增加記憶，服之神益，且得德國政府特別褒獎。凡用腦太多，勞思過度，所引起一切腦力衰弱之病，每盒德幣兩馬克，減售一元。

福州代理處
台江汎萬國大藥房
中亭街華興大藥房
觀音井診壽堂藥房
觀音井明華藥房

廈門大中路十六號大中洋行獨家經理

德國「青春夢」

致富奇術

青春夢主治

遺精　四肢無力　精神不固　手淫斷喪　精髓失損　早洩　神經衰弱　腎虧陽萎　夜眠不安　房事過度　面黃肌瘦　心悸不安　夢遺　飲食乏味　陰萎早洩　怔忡失眠

每盒大洋一元（奉送說明書）

旅店遇艷　諸其好事

王某卿某要人命，往省公幹，道出閩江，下榻某酒店，入夜獨自無聊，倦極思睡，忽一女子推門而入，嬝娜多姿，王意動，撫其纖手，則俯首微笑，王之大驚，枕邊興奮。

德國愛的靈　要人代表抵省

德意志自怪傑希特拉集權後，施政頗多奇峰突出，尤以獎勵早婚生子，繁殖民族，與意大利狄克推多墨索里尼不謀而合，杜絕不良人種，保持優秀民族。

男用金盒金丸　女用銀盒銀丸　不可錯服　每盒四元

德國總統：努力下層工作

本月十五夜二時近鄰興和日商洋行失慎明蒙火會暨諸親友蒞臨救援倖免波及特登報端以鳴謝悃　芝西及各救

渡主路　慎隆古玩商　李子英
銓興館廚商　林嘉銓　鳴謝

盧詩如秘製經魁

爲人不論有錢無錢只求無病有錢之人有病則不能樂享人生之幸福或因病而成爲殘廢之人故無病之人乃世界最樂事也婦女之病較男子尤多所常患者月經是也凡婦女經前經後腹痛腰痛不可言狀或[illegible]腹痛愁悶非常形容枯槁手足酸軟廢寢忘餐不但身體受苦且有乏嗣之憂鄙人有鑒及此特製經魁一藥專供婦女經病之用此藥[illegible]失者乃救命之[illegible]調經種子之第一聖藥也凡各界婦女若有此病萬不可置之度外[illegible]無幾

福州電氣公司啟事

敬啟者本公司服務社會經營公用事業冀以便利諸主顧用電乃城鄉各地時有野雞工匠專以割線及代人竊電[illegible]害關係貪圖小利受其朦蔽一經本公司檢查發覺該工匠立即遠颺將一切竊電犯罪及追償電費之責任加諸用戶之身後悔莫及且年來因竊電不慎因觸電而傷人或斃命者甚至停電妨害治安迭有所聞此輩擾亂線路代人盜電之工匠如不依法究辦殊未足以保護用戶用電之安全而免[illegible]用特懸賞偵[illegible]以憑送官嚴辦尚望[illegible]各界[illegible]公用事業協助[illegible]理爲荷其辦法[illegible]（一）凡能[illegible]明實施竊電工作[illegible]代人竊電之野雞工匠[illegible]

律師陳冠鴻受任常年法律顧問通告

福州華報社
建甌永寶汽船商
泉豐裕來船廠
福州天祥洋行華經理劉君元浩
國民政府建設獎卷榮信公司閩區代理處
新華安輪船公司經理黃君翠亭
振利煤廠
建甌捷順汽船商
汀洲旅省黃姓綢

本律師現受上開當事人等聘爲常年法律顧問嗣後如有侵害各該當事人信譽財產及一切法益者當依法盡保障之責特此通告

事務所福州洲邊河墘街卅四號電話二七四零號

菊花牌

絲光線襪

各地中國國貨公司及各大商店均有經售

各大商店之職員莫不以中華第一針織廠之菊花牌絲光線襪介紹於顧客蓋以其品質優良式樣摩登非普通雜牌襪子所能望其項背者也

註冊商標

中華第一針織廠出品

地址　上海四川路泰安坊內

電報掛號　電話　四五七三號　一四五七三號

「常備」刀片

「常備」刀片配合「常備」剃刀

為完美之剃鬚利器

購時請認明此老人頭牌為真正「常備」刀片之標記

「常備」刀片。純鋼製成。堅韌强健。不似別種之脆薄易壞。而且各別封護。新穎鋒利。配於「常備」保安剃刀之上。剃削貼切。耐用經久。請今日即購一盒。

上海江西路三六七號

華商新華行獨家經理

4 **Ever-Ready Blades**

海而密妥

每日有五百加侖之血經吾人之腎部故對於腎部應絕對注意如遇小便混濁即宜服海而密妥因海而密妥能將全尿道切實消毒混濁小溲能令速清恢復尿液之酸性並能止痛

拜耳

拜耳大藥廠

LODELEN

The Effective Remedy For Gonorrhoea composed of diuretic, anodyne, anti-phlogistic ... and disinfectable

德國 白濁聖藥

樂的能

五淋白濁永遠斷根

白濁絕嗣

白濁遺因於不潔性交。其病菌蕃殖極速。初患淋濁腫脹。小便刺痛。若醫治失當。更由急性而慢性。而膀胱炎。攝護腺炎。睪丸炎。乃至絕嗣滅育。隱憂終身。

白濁救星

「樂的能」。清濁滅淋。性純效偉。不僅利尿，止痛，消炎，退腫，其特殊功能。尤在藥力直達病源將潛伏尿道深部之淋菌。殺滅淨盡。永遠斷根。

特製樂的能 比普通藥力強五倍！

一不礙生育　無害腸胃　舉滿全球　神效無比

樂的能盒內仿單必有新星商標硬印為記防止劣藥冒充貽害病人！

柯達不鬈軟片

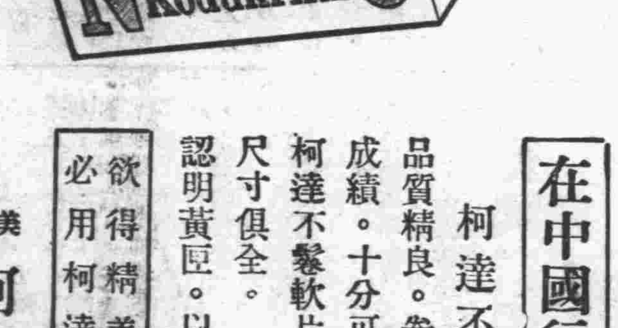

在中國行銷最早

柯達不鬈軟片

品質精良。卷卷一律。拍照成績。十分可靠。柯達不鬈軟片。包卷皆備。尺寸俱全。認明黃匣。以防假冒。

欲得精美照片　必用柯達軟片

美商 柯達公司 上海圓明園路一八五號

福州經理南台觀音井診壽堂大藥房　南台中亭大街華興西藥房

MYOTREN

A new invention from medical, therapeutic and chemical investigations for all skin diseases, such as Itcing, Inflammation, winter-swell, scalds, etc.

一滴即靈

妙特靈

除濕殺癢滅疥療瘡

妙特靈藥水藥膏同樣功效[illegible]

△根治癬濕皮病祇有名藥妙特靈▽

一切皮膚病患

基於衛菊狀菌爲祟。小患不治。極易變成膿毒敗血症。「妙特靈」專治癬瘡。酒濕。蟣彰癩疥。面疱熱癤。均傷創傷。虫咬潰爛已破未破。濕傷等各種皮患。因「妙特靈」爲療癬特效藥。殺菌力特强。收斂性極速也。

[illegible]

至尊油　四時常備

樂的能　妙特靈　福州總代理診壽堂西藥行　及各藥房均有出售

香港物華大藥行

鯨標物華仙露

治咳聖藥　療肺至寶

◁每瓶大洋八角▷

治咳最好　鯨魚商標　牌子歷老　久咳成癆　慍防宜早　物華仙露　一服就好

閩北總經理福州南台觀音井

診壽堂西藥行

◀電話二一七六▶

閩南總代理廈門[illegible]街瑞年藥房

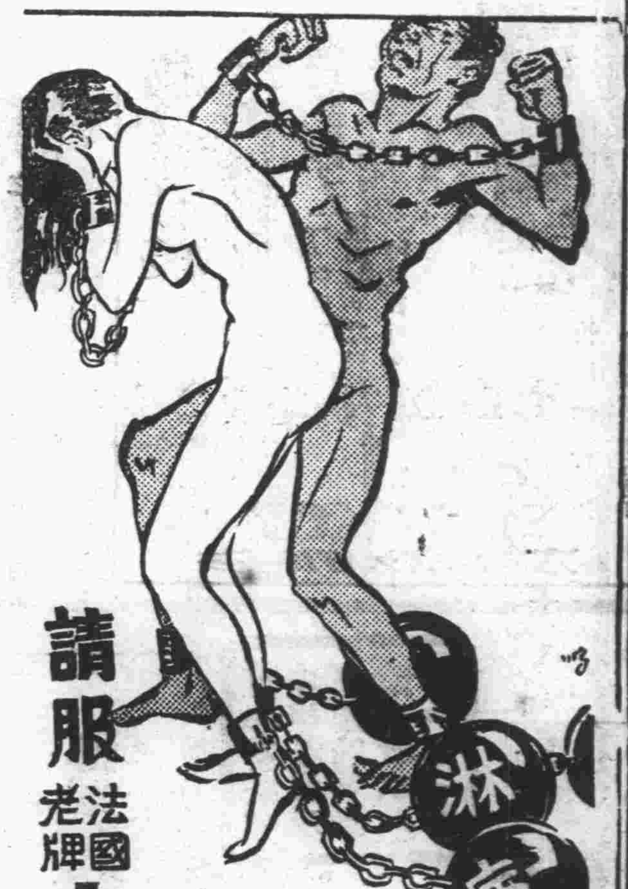

請服法國老牌

山得爾彌地

五淋白濁。為不可告人之隱疾。不幸而患之。譬如手足加以桎梏。痛苦殊不可言。法國老牌山得爾彌地。成分極精。藥力最靈。吞服甚易。不論新淋老濁。誠能依法服之。但腫痛速消。淋濁速止。且可永不復發。

山得爾彌地丸上均印有MIDY為記謹防偽品冒充

全國各地中外藥房均有出售

華商新華行獨家經理　上海江西路三六七號

（一）